



Marina
Secretaría de Marina



2025

Informe estadístico

Puertos:

- ❖ Ensenada
- ❖ El Sauzal
- ❖ Costa Azul
- ❖ Rosarito

Noviembre

Administración del Sistema Portuario Nacional Ensenada





Marina
Secretaría de Marina



ASIPONA Ensenada
Informe Estadístico Mensual
Noviembre 2025

Administración del Sistema Portuario Nacional Ensenada

Informe estadístico

noviembre 2025

Puertos de Ensenada, El Sauzal,
Costa Azul y Rosarito





Movimiento total de mercancías en noviembre 2025

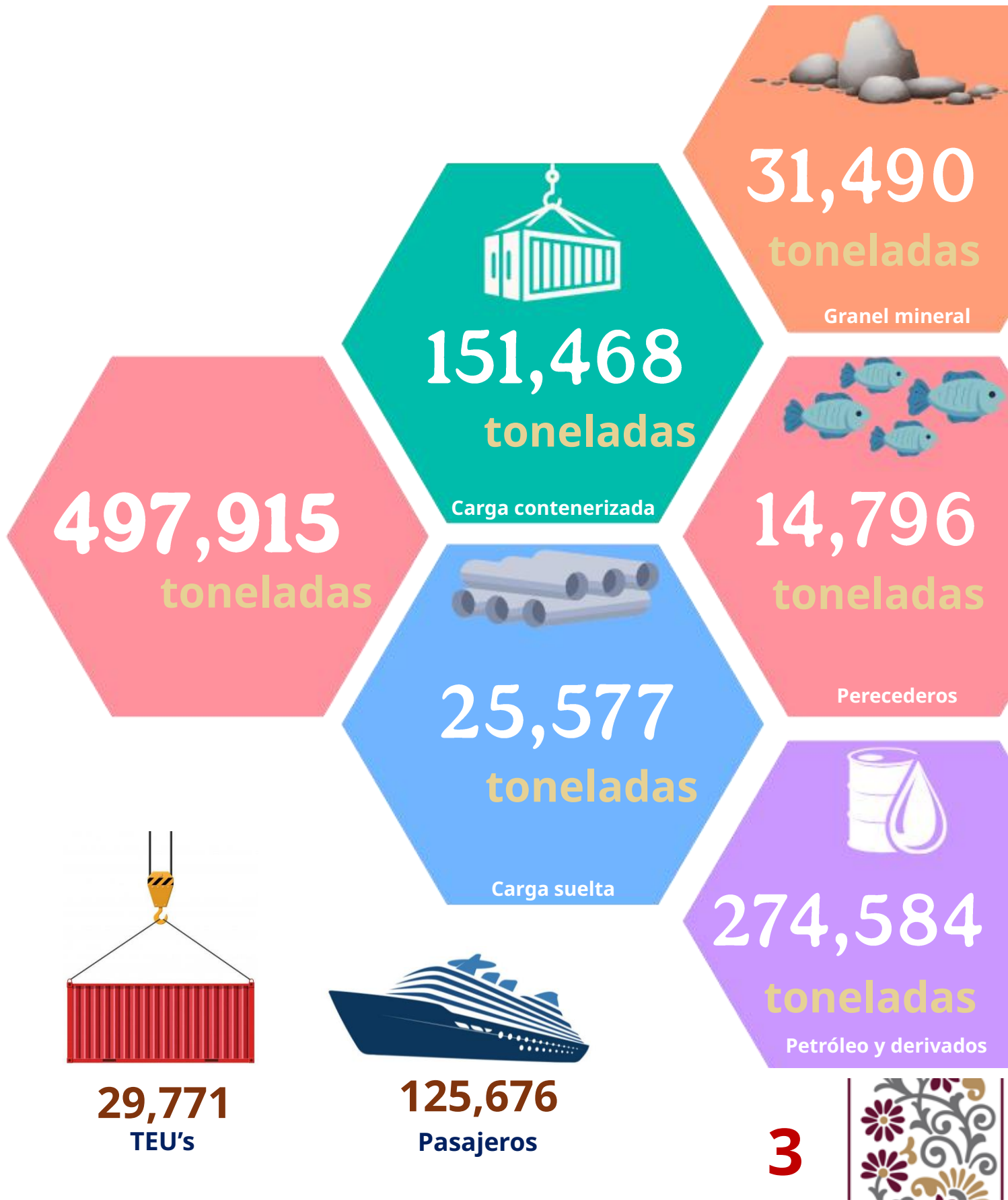



Movimiento total por puerto en noviembre 2025

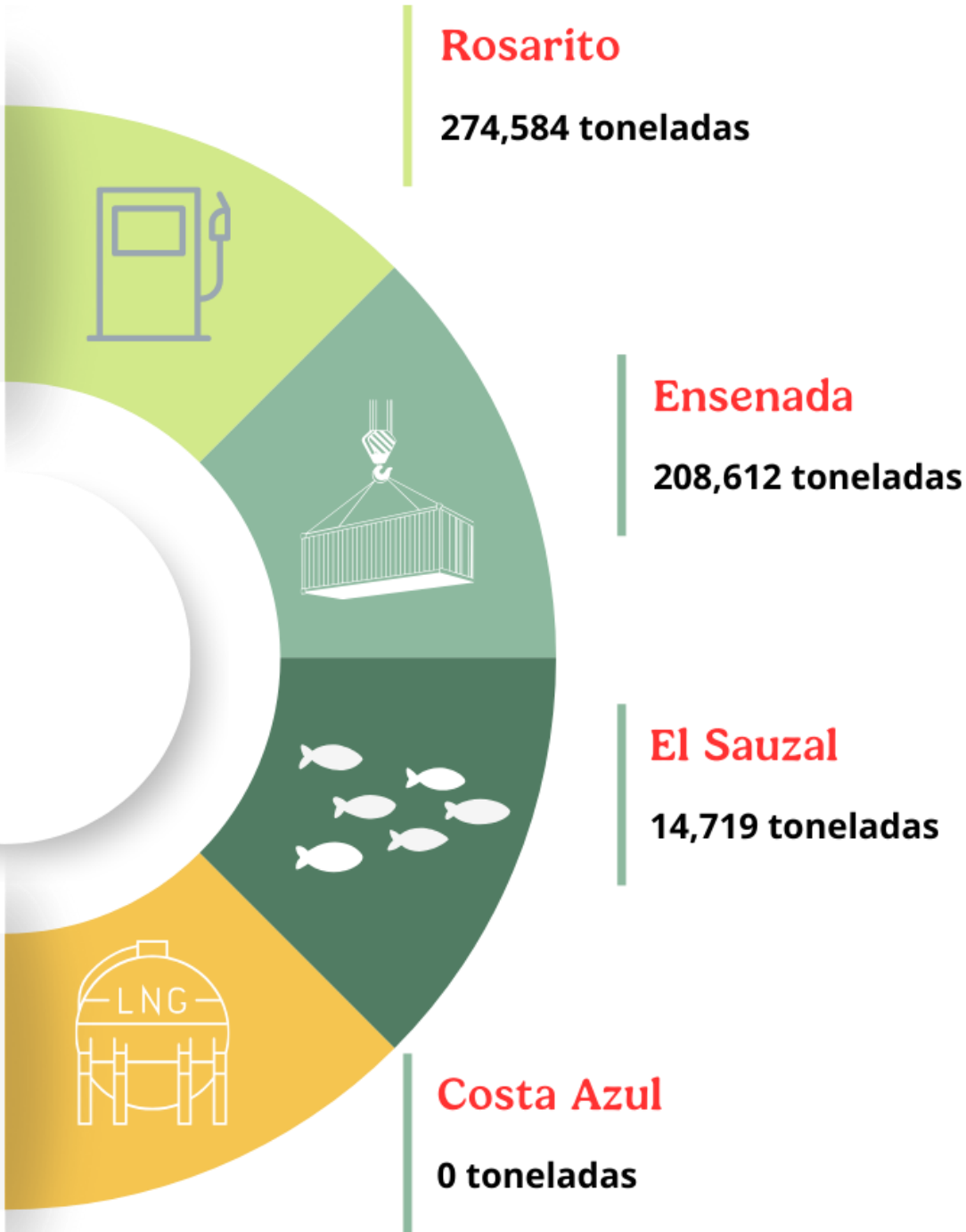



Movimiento general enero – noviembre 2025

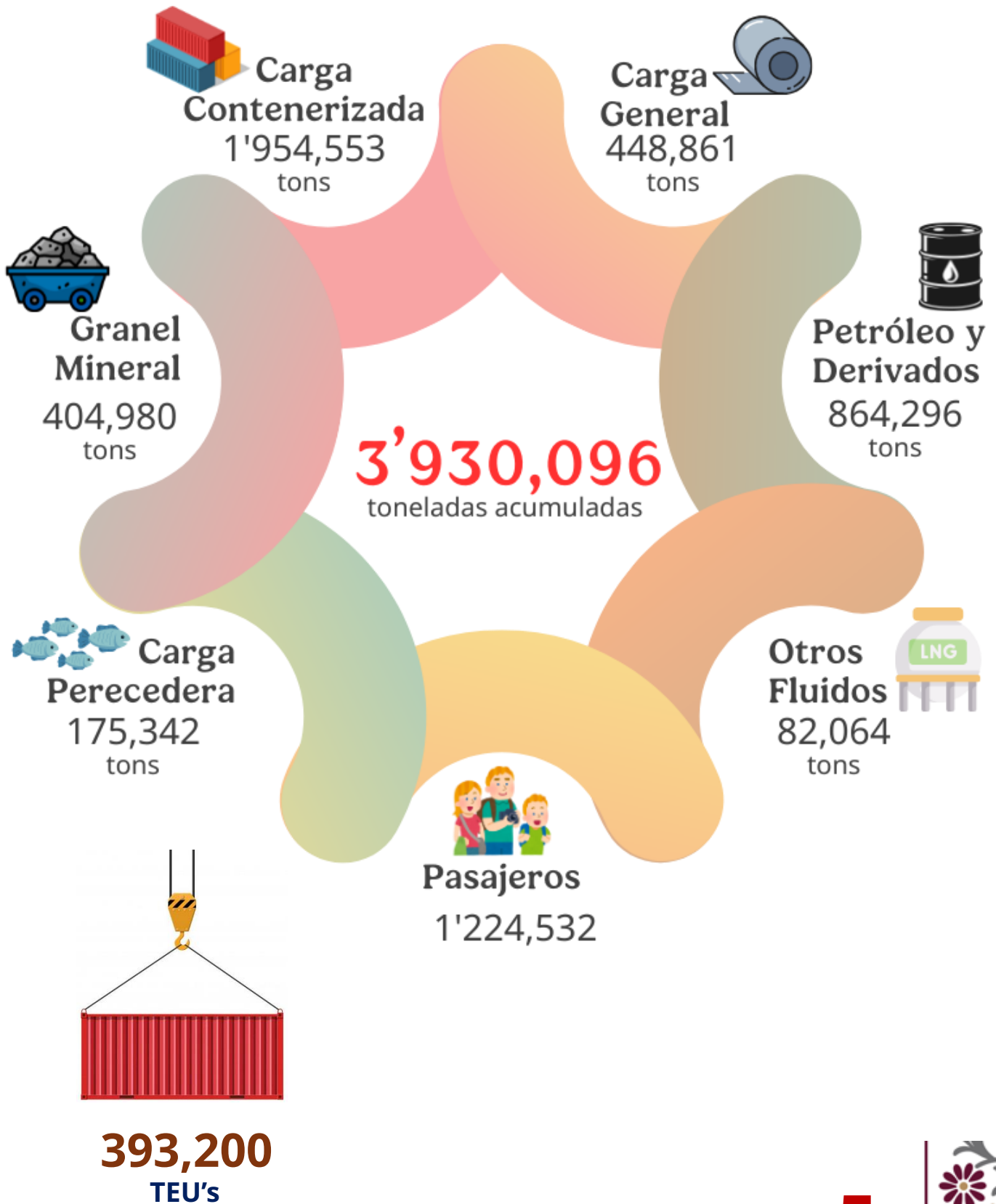



Participación acumulada por segmento de cargas comerciales

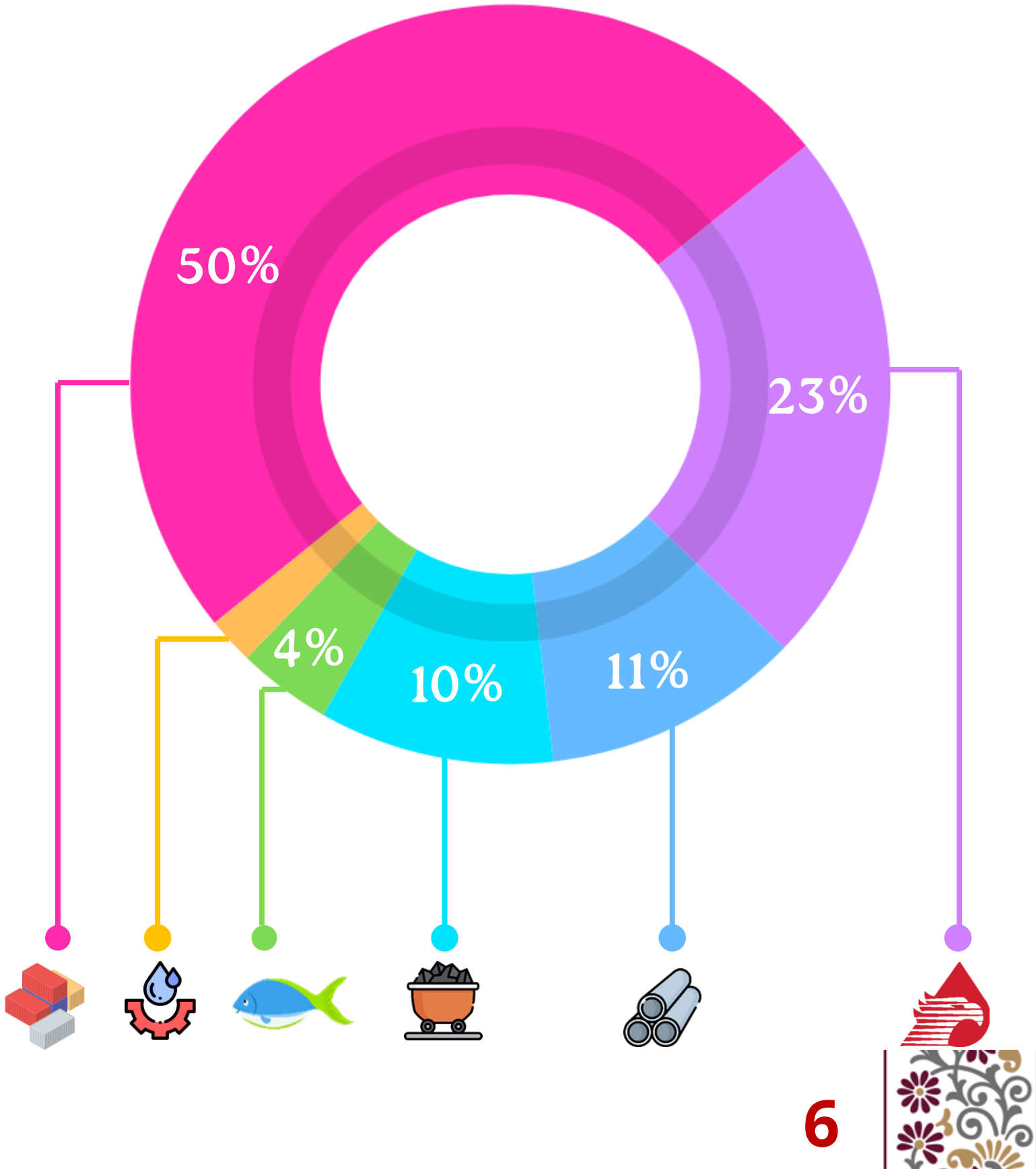

Movimiento por puerto enero – noviembre 2025

Ensenada



2'831,825 toneladas

El Sauzal



174,873 toneladas

Costa Azul



59,102 toneladas

Rosarito

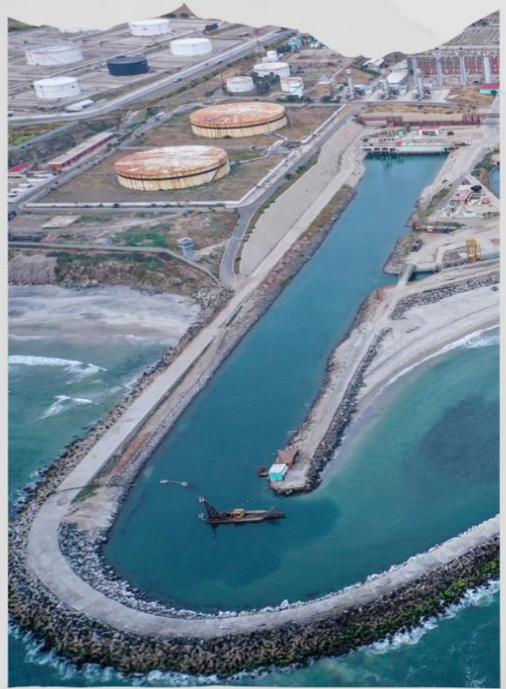

864,296 toneladas



Movimiento mensual acumulado

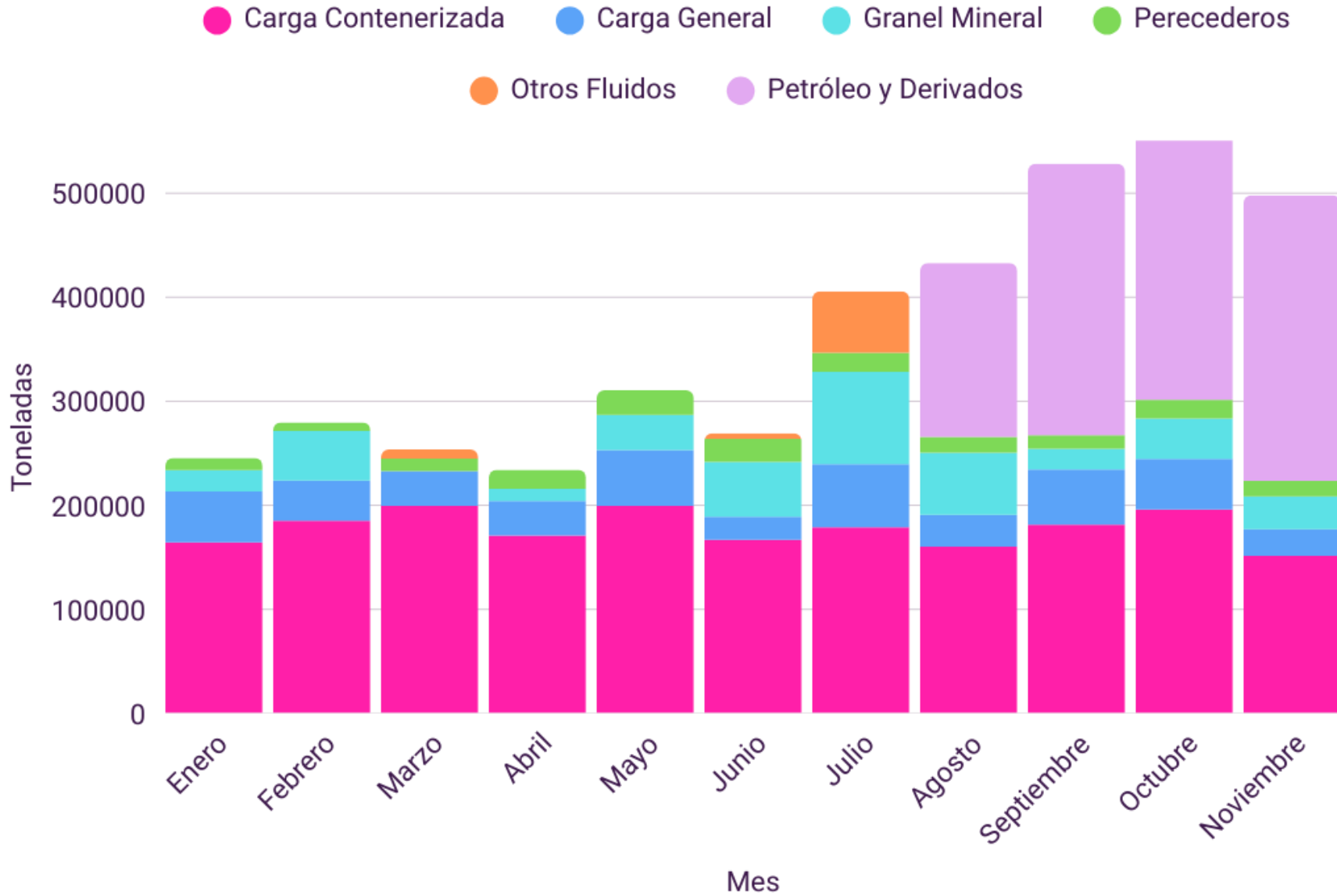



La carga contenerizada se manejó en la Terminal Ensenada International Terminal, al cierre de noviembre se manejaron 1,954,553 toneladas sin considerar las reestibas, equivalentes a 393,200 TEU's.

	Toneladas	Importación	Exportación	Arribos	TEUs
Enero	164,393	137,647	26,746	19	28,818
Febrero	185,306	147,395	37,911	16	33,788
Marzo	199,308	114,507	84,802	17	37,477
Abril	170,927	134,803	36,125	19	32,517
Mayo	199,519	153,539	45,980	24	37,976
Junio	166,792	128,416	38,376	18	35,546
Julio	178,873	138,243	40,630	18	38,127
Agosto	160,351	128,035	32,316	17	38,780
Septiembre	181,585	142,374	39,211	22	40,697
Octubre	196,030	155,666	40,364	19	39,703
Noviembre	151,468	115,572	35,896	13	29,771
Total	1'954,553	1'496,197	458,357	202	393,200

TEU's	Importación		Exportación		Transbordos (imp/exp)		Total
	Llenos	Vacíos	Llenos	Vacíos	Llenos	Vacíos	
Mes	Llenos	Vacíos	Llenos	Vacíos	Llenos	Vacíos	
Enero	17,646	1,232	3,091	6,831	4	14	28,818
Febrero	12,788	950	4,917	10,891	4,059	183	33,788
Marzo	14,200	510	5,080	13,520	4,045	122	37,477
Abril	16,864	896	4,063	10,625	6	63	32,517
Mayo	19,523	610	5,583	12,238	22	0	37,976
Junio	16,464	1,518	3,922	13,240	2	400	35,546
Julio	18,425	780	4,313	14,597	12	0	38,127
Agosto	17,103	664	3,870	17,135	4	4	38,780
Septiembre	20,309	525	4,577	15,282	4	0	40,697
Octubre	20,083	544	4,551	14,523	2	0	39,703
Noviembre	14,533	366	3,785	11,044	43	0	29,771
Total	187,938	8,595	47,752	139,926	8,203	786	393,200



393,200 TEU's*

Acumulados

* sin reestibas

1'954,553 toneladas

Acumuladas

* con tara

Importación

187,938 TEU's llenos

8,595 TEU's vacíos

Exportación

47,752 TEU's llenos

139,926 TEU's vacíos

Transbordos

8,203 TEU's llenos

786 TEU's vacíos





TEU's manejados por línea naviera



122,352



65,220



50,589



50,572



39,647



21,717



18,268



7,463



6,683



6,001



4,688

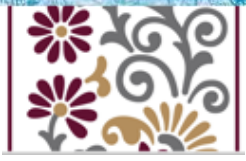



TEU's manejados por línea naviera mensualmente

TEU's	Enero	Febrero	Marzo	Abril	Mayo	Junio	Julio	Agosto	Septiembre	Octubre	Noviembre	Total	%
COS	8,908	9,848	9,271	10,903	10,704	12,088	13,175	10,729	14,337	12,022	10,367	122,352	31.1%
MSC	4,305	5,821	6,349	4,482	4,063	5,829	4,625	10,985	5,298	8,802	4,661	65,220	16.6%
HLC	4,460	6,026	5,052	4,159	5,519	4,033	4,792	4,120	4,770	5,154	2,504	50,589	12.9%
CMA	5,592	6,092	9,244	5,739	5,433	3,660	3,609	2,610	3,920	2,491	2,182	50,572	12.9%
ONE	2,106	3,641	3,026	3,254	4,771	3,968	4,377	4,534	3,077	4,014	2,879	39,647	10.1%
OOCL	2,068	1,557	1,470	1,978	2,442	2,869	1,532	1,437	1,848	2,365	2,151	21,717	5.5%
WHL	735	139	2,000	360	1,672	1,269	2,659	2,010	2,880	2,208	2,336	18,268	4.6%
YML	0	0	0	53	844	655	1,225	784	1,544	927	1,431	7,463	1.9%
PIL	0	0	0	21	594	448	1,325	1,087	1,470	941	797	6,683	1.7%
HMM	172	375	344	630	723	551	580	484	903	776	463	6,001	1.5%
EMC	472	289	721	938	1,211	176	228	0	650	3	0	4,688	1.2%
Total	28,818	33,788	37,477	32,517	37,976	35,546	38,127	38,780	40,697	39,703	29,771	393,200	100%

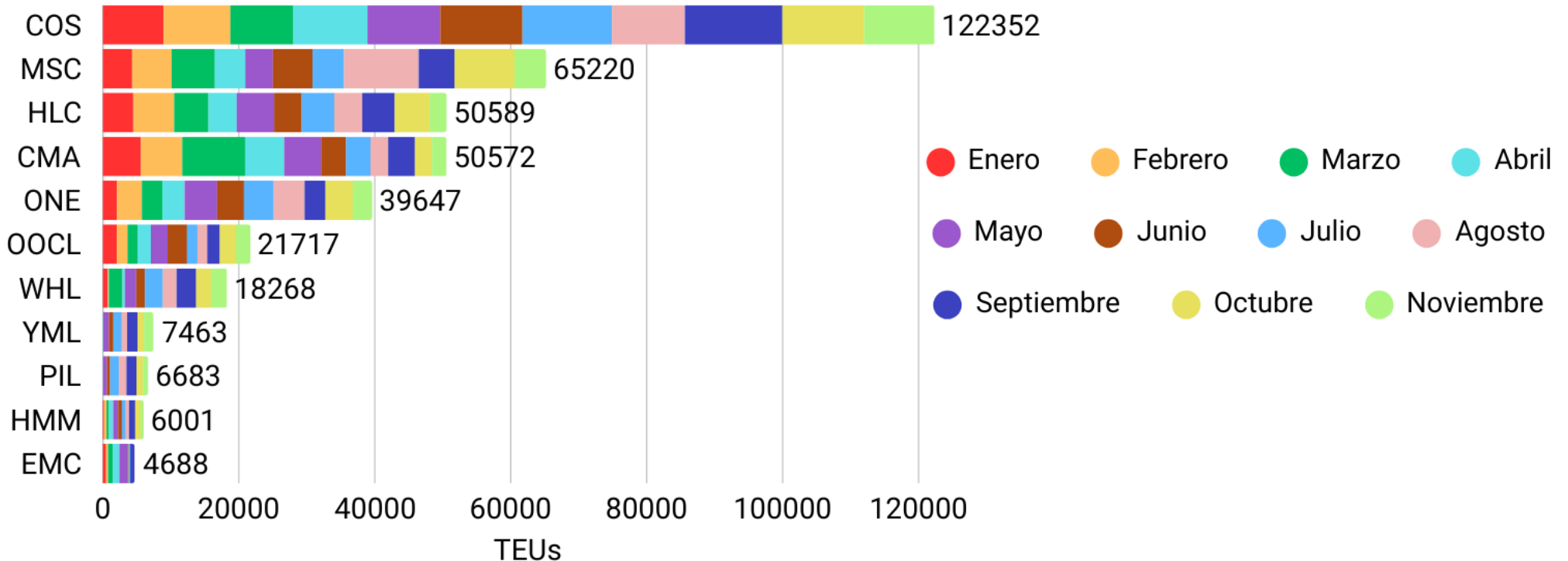



Contenedores manejados por línea naviera

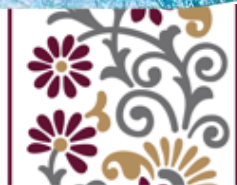



Contenedores manejados por línea naviera mensualmente

TEU's	Enero	Febrero	Marzo	Abril	Mayo	Junio	Julio	Agosto	Septiembre	Octubre	Noviembre	Total	%
COS	4,987	5,353	4,964	5,881	5,637	6,308	6,941	5,714	7,499	6,350	5,461	65,095	30.2%
MSC	2,337	3,167	3,822	2,692	2,255	3,156	2,617	6,796	2,889	4,852	2,450	37,033	17.2%
CMA	3,109	3,594	5,413	3,290	3,013	2,039	1,935	1,392	2,104	1,367	1,183	28,439	13.2%
HLC	2,442	3,383	2,786	2,254	2,959	2,334	2,688	2,362	2,574	2,762	1,386	27,930	13.0%
ONE	1,124	1,987	1,601	1,741	2,635	2,109	2,393	2,440	1,641	2,245	1,525	21,441	9.9%
OOCL	1,080	815	757	1,011	1,267	1,506	857	784	987	1,215	1,152	11,431	5.3%
WHL	434	117	1,100	246	1,012	742	1,526	1,114	1,610	1,185	1,253	10,339	4.8%
YML	0	0	0	42	474	384	704	474	936	507	857	4,378	2.0%
PIL	0	0	0	12	349	270	768	602	831	534	411	3,777	1.8%
HMM	95	211	184	345	395	288	317	260	481	412	261	3,249	1.5%
EMC	258	161	385	499	691	94	114	0	349	3	0	2,554	1.2%
Total	15,866	18,788	21,012	18,013	20,687	19,230	20,860	21,938	21,901	21,432	15,939	215,666	100%

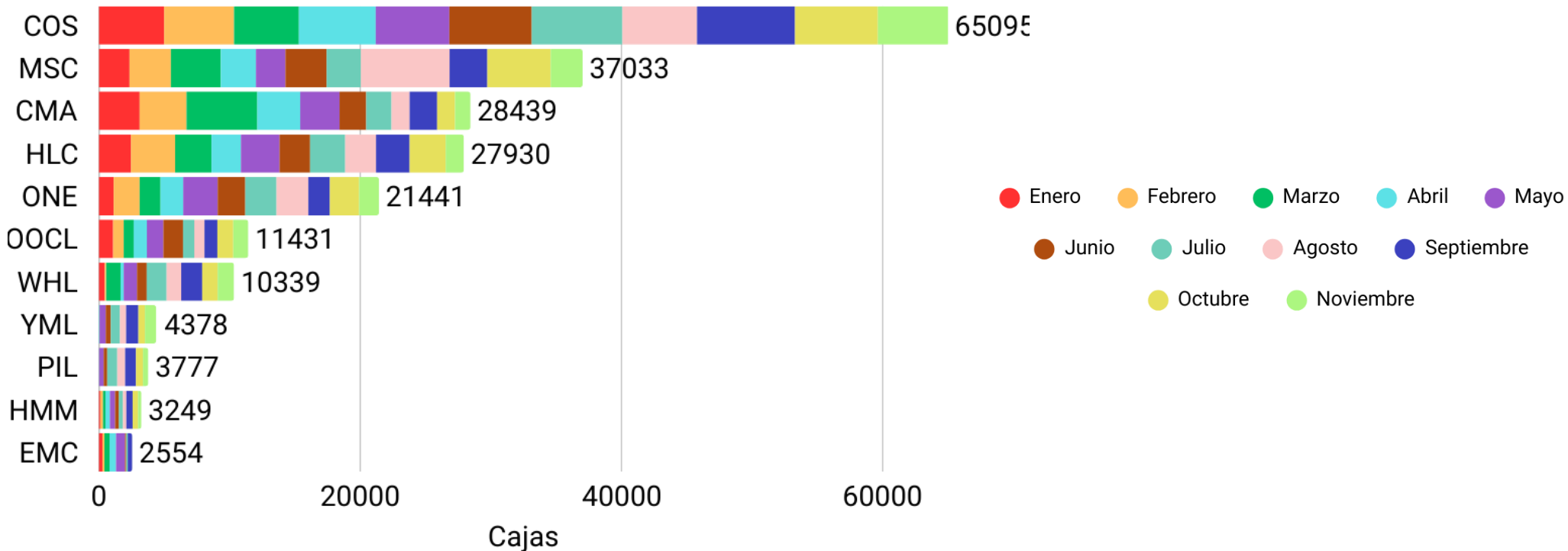



Movimiento de granel mineral

De enero a noviembre, se manejaron 404,980 toneladas de granel mineral. Este fue manejado tanto en la Terminal de Cemex, así como en muelles públicos a cargo de la ASIPONA.

Mes	Importación	Cabotaje	Total	Arribos
Enero	0	20,700	20,700	6
Febrero	5,000	42,531	47,531	15
Marzo	0	0	0	0
Abril	0	11,520	11,520	1
Mayo	0	33,873	33,873	11
Junio	0	52,606	52,606	17
Julio	42,812	46,027	88,839	17
Agosto	0	59,839	59,839	19
Septiembre	0	19,734	19,734	6
Octubre	0	38,848	38,848	14
Noviembre	13,000	18,490	31,490	7
Total	60,812	344,168	404,980	113

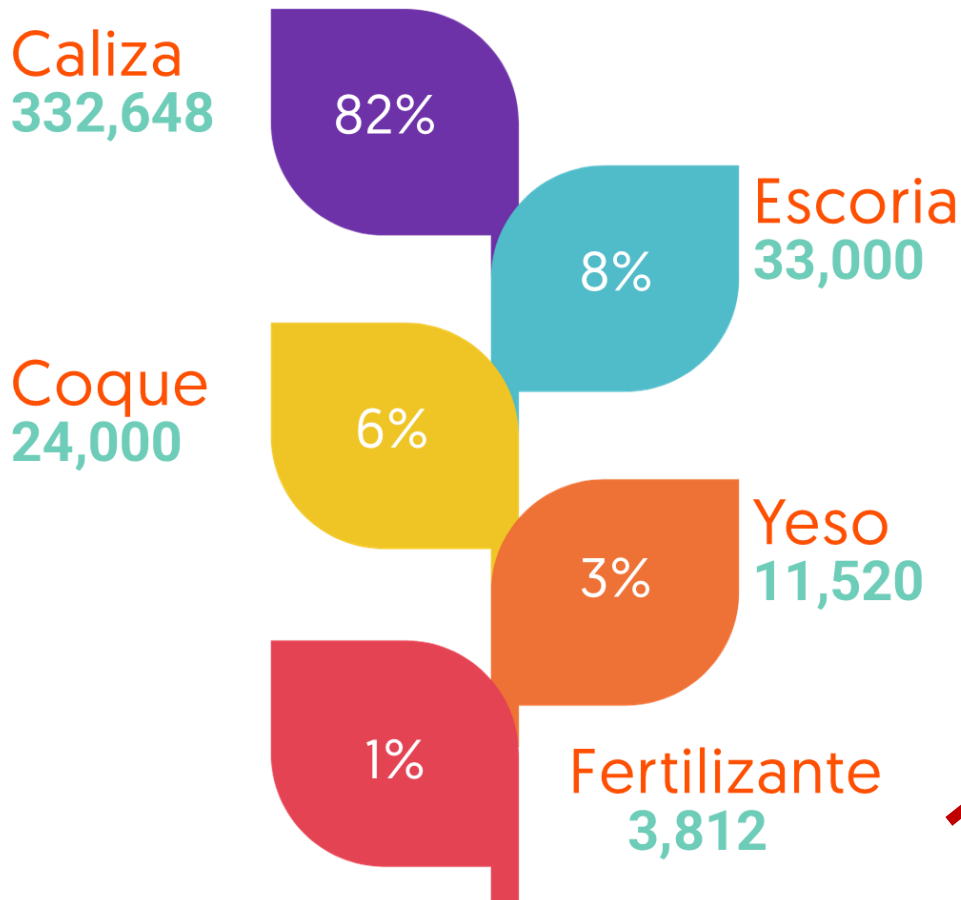



Movimiento de Carga General

La carga general que se manejó tuvo un promedio mensual de 40,805.5 toneladas mensuales, se manejaron dentro del periodo enero a noviembre 448,861 toneladas.

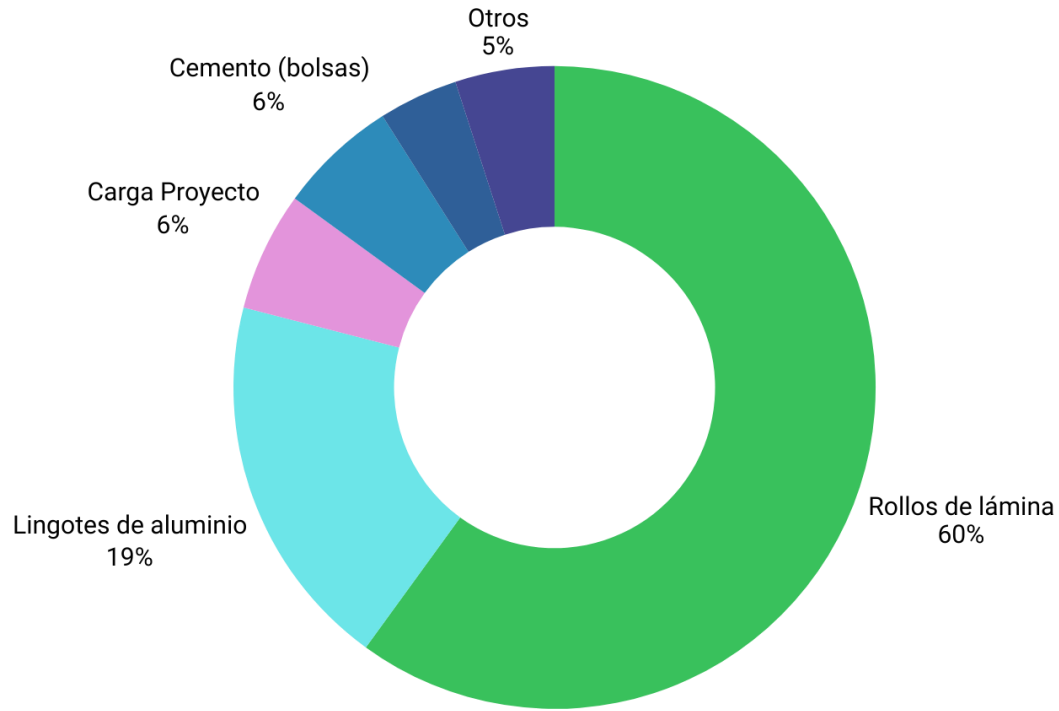



Carga por tipo de mercancía

Mercancía	Enero	Febrero	Marzo	Abril	Mayo	Junio	Julio	Agosto	Septiembre	Octubre	Noviembre	Total
Rollos de lámina	23,314	25,233	20,283	22,200	29,303	18,553	46,590	15,595	32,170	17,368	18,741	269,352
Lingotes de aluminio	11,348	6,160	3,978	2,390	17,298	0	3,590	13,315	13,509	5,429	6,071	83,089
Carga Proyecto	5,081	4,478	0	5,583	4,699	3,783	2,555	1,446	0	0	0	27,625
Cemento (bolsas)	0	0	0	0	0	0	0	0	0	24787	0	24,787
Fertilizante (bolsas)	8,553	0	0	0	2,013	0	6,225	0	0	0	0	16,790
Varilla	0	0	3,167	0	0	0	0	0	4,434	0	0	7,601
Yates	530	610	114	1,313	255	0	1,610	166	1,101	110	764	6,573
Barras de aluminio	0	0	3,707	1,861	0	0	0	0	0	0	0	5,567
Alambrón	0	0	2,100	0	0	0	0	0	1,796	0	0	3,896
Tubos de acero	0	1,933	0	0	0	0	0	0	67	0	0	2,000
Generadores	0	0	231	0	0	0	0	0	0	0	0	231
Maquinaria	0	179	0	0	27	0	0	0	0	0	0	206
Aceite (tambos)	0	0	74	0	0	0	0	0	0	0	0	74
Cable	0	0	0	0	0	0	0	9	0	0	0	9



Movimiento de Gas Natural Licuado

Al mes de noviembre solo se ha recibido el buque TANGGUH FOJA con 59,101.75 toneladas de Gas Natural Licuado, mismo que se recibió en la Terminal de Energía Costa Azul.





Movimiento de Perecederos

El movimiento de productos perecederos se da en los Puertos de Ensenada y El Sauzal, en el periodo enero – noviembre 2025 se registró un movimiento de 175,342 toneladas de producto, siendo que el 99.8% de esta producción se recibió en el puerto de El Sauzal.



Ensenada
468 ton



El Sauzal
174,873 ton



Movimiento de pasajeros

1'224,532

pasajeros en el periodo enero a noviembre

327

arribos

Mes	Pasajeros	Arribos
Enero	88,985	29
Febrero	81,065	22
Marzo	93,414	27
Abril	124,382	34
Mayo	93,917	26
Junio	129,559	32
Julio	129,192	30
Agosto	128,500	32
Septiembre	94,633	25
Octubre	135,209	36
Noviembre	125,676	35

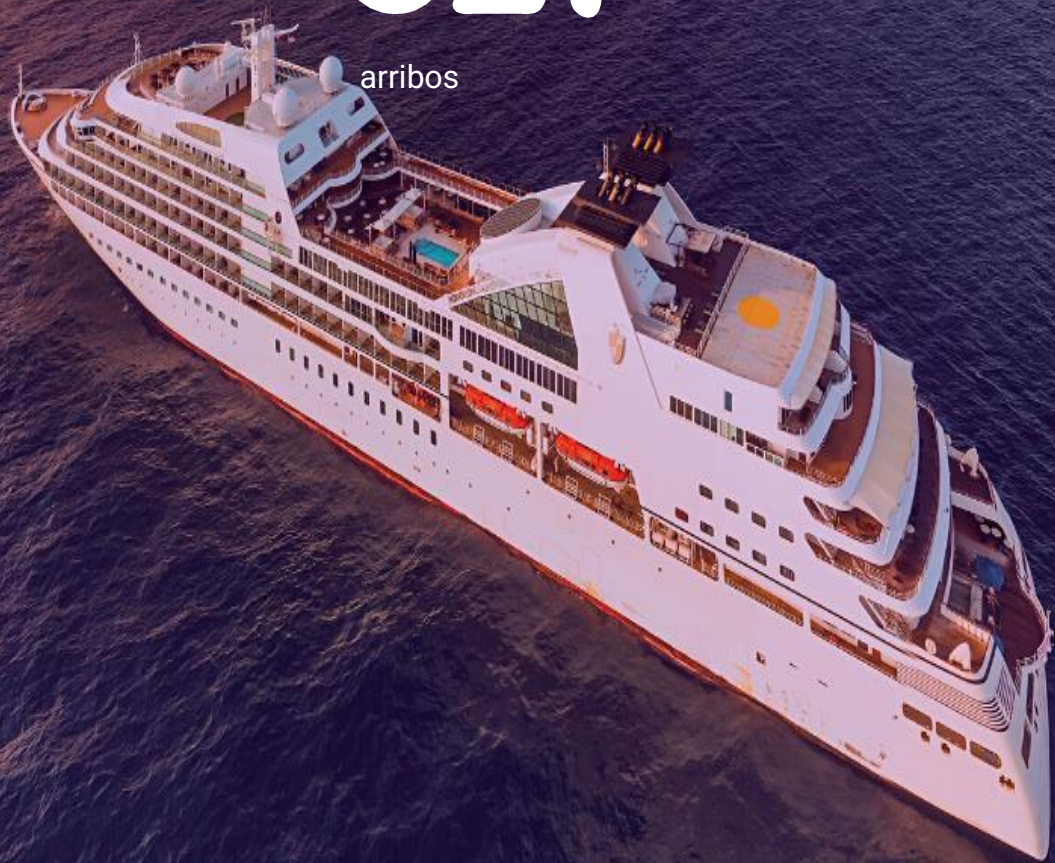

Arribos

Pasajeros

%



179

714,518

58%



91

371,273

30%



21

62,868

5%



15

39,005

4%



7

10,416

1%



4

3,501

Otras Navieras:



11

18,502

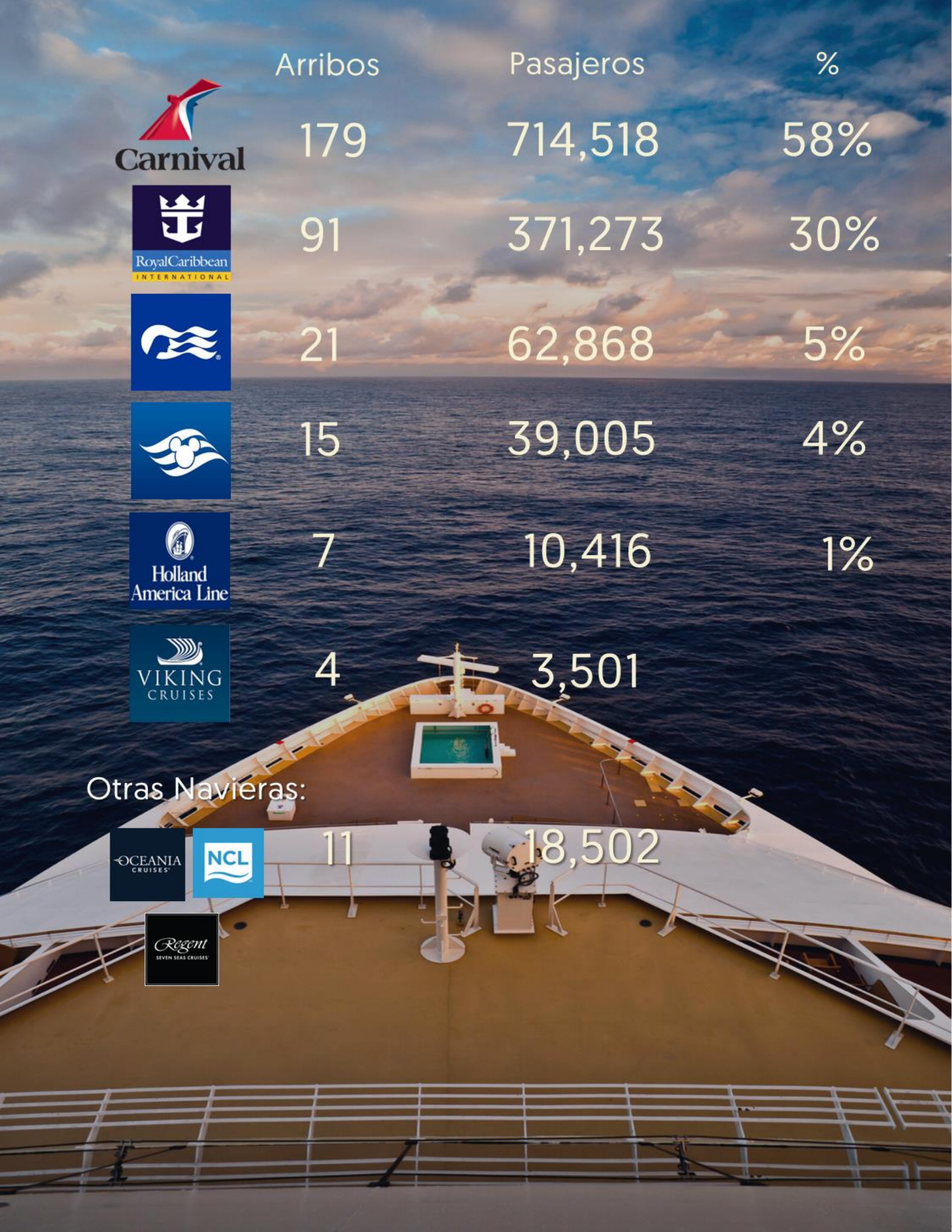



Movimiento de TEU's en los puertos de México al mes de noviembre

Lugar	Puerto	TEU's	%
1°	Manzanillo	3,547,352	41%
2°	Lázaro Cárdenas	2,387,758	27%
3°	Veracruz	1,197,805	14%
4°	Altamira	820,263	9%
5°	Ensenada	393,200	5%
	Resto de puertos	379,056	4%



1° Manzanillo

8,725,434

TEU's en el SPN



3° Veracruz



**2° Lázaro
Cárdenas**



4° Altamira



5° Ensenada





Movimiento de pasajeros en los puertos de México al mes de noviembre.

Lugar	Puerto	Pasajeros	Arribos	%
1°	Cozumel	4,155,724	1,137	42%
2°	Majahual	2,111,229	503	21%
3°	Ensenada	1,224,532	328	12%
4°	Cabo San Lucas	908,481	244	9%
5°	Puerto Vallarta	461,197	143	5%
	Resto de puertos	966,756	404	10%

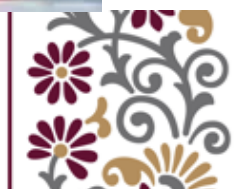



Gobierno de **México**

Marina

Secretaría de Marina





ADMINISTRACIÓN DEL SISTEMA
PORTUARIO NACIONAL

MARINA



ISO 9001 · ISO 14001
ISO 45001

